

PLANO DE DADOS ABERTOS DA ANAC

Janeiro/**2026**

Vigência: 2026 a 2027

Sumário

| | |
|---------------------------------------------|-----------|
| 1. APRESENTAÇÃO | 3 |
| 2. INTRODUÇÃO | 4 |
| 3. OBJETIVOS | 6 |
| 3.1. Objetivo geral | 6 |
| 3.2. Objetivos específicos | 6 |
| 4. CENÁRIO INSTITUCIONAL | 7 |
| 5. PROCESSO PARA ABERTURA DE DADOS | 10 |
| 5.1. Premissas | 10 |
| 5.2. Ciclo do processo de abertura de dados | 11 |
| 5.3. Identificação dos conjuntos de dados | 12 |
| 5.4. Priorização dos dados a serem abertos | 13 |
| 5.5. Elaboração do plano de ação | 17 |
| 5.6. Elaboração ou revisão do PDA | 18 |
| 5.7. Aprovação e publicação | 18 |
| 5.8. Execução das ações previstas no plano | 19 |
| 5.9. Monitoramento | 19 |
| 6. CATALOGAÇÃO DOS DADOS ABERTOS | 20 |
| 7. INVENTÁRIO DE CONJUNTOS DE DADOS | 20 |
| 8. ALTERAÇÕES EFETUADAS | 21 |
| 9. PLANO DE AÇÃO PARA ABERTURA DOS DADOS | 23 |
| 10. COMUNICAÇÃO E PARTICIPAÇÃO SOCIAL | 24 |

1. APRESENTAÇÃO

O objetivo deste documento é divulgar à sociedade o cronograma e ações que nortearão as atividades de abertura de dados no âmbito da Agência Nacional de Aviação Civil – ANAC, os quais passam a ser introduzidos no portfólio de processos e procedimentos da Agência de forma institucionalizada e sistematizada.

Neste Plano de Dados Abertos, o leitor conhecerá os objetivos do plano (gerais e específicos), legislação e demais normativos aplicáveis, o cenário institucional da Agência e a vinculação existente entre o plano de dados abertos e os demais planos, programas e diretrizes da ANAC, o processo em ciclo PDCA institucionalizado para elaboração e revisão do plano, a forma de participação da sociedade para auxiliar na priorização dos dados a serem abertos, os critérios utilizados para priorização dos dados, a estratégia definida para abertura dos dados com respectivo plano de ação, o modelo de sustentação de modo a perenizar o fluxo de atualização e manutenção dos dados, a estrutura de governança e seu processo decisório.

O presente Plano traz ainda a lista dos conjuntos de dados excluídos, descontinuados e divididos. Além disso, e como ponto mais importante, o plano de ação para abertura de dados durante o período de janeiro/2026 a dezembro/2027.

Cabe ressaltar que durante a execução do plano, o cidadão contará com informações prévias e concomitantes sobre as ações de abertura de dados. Essas informações poderão ser acompanhadas na página de dados abertos da agência em <https://www.gov.br/anac/pt-br/aceso-a-informacao/dados-abertos> e no Portal Brasileiro de Dados Abertos em <https://dados.gov.br/dados/organizacoes/visualizar/agencia-nacional-de-aviacao-civil-anac>.

2. INTRODUÇÃO

A Agência Nacional de Aviação Civil – ANAC, por meio deste documento, publica seu Plano de Dados Abertos (PDA) para estabelecer as ações para a implementação e promoção de abertura de dados sob sua responsabilidade, considerando, em toda a sua estrutura, os princípios e diretrizes dos normativos abaixo e os deles decorrentes:

O disposto no art. 48 da Lei Complementar nº 101, de 4 de maio de 2000, que determina ao Poder Público a adoção de instrumentos de transparência na gestão fiscal em meios eletrônicos de acesso público às informações orçamentárias e prestações de contas;

O Decreto nº 6.666, de 27 de novembro de 2008, que instituiu a criação da Infraestrutura Nacional de Dados Espaciais – INDE e determina que o compartilhamento e disseminação dos dados geoespaciais e seus metadados é obrigatório para todos os órgãos e entidades do Poder Executivo Federal, salvos os protegidos por sigilo;

O Decreto nº 10.046, de 9 de outubro de 2019, que dispõe sobre a governança no compartilhamento de dados no âmbito da administração pública federal e institui o Cadastro Base do Cidadão e o Comitê Central de Governança de Dados;

O Decreto nº 8.777, de 11 de maio de 2016, que instituiu a Política de Dados Abertos do Poder Executivo federal;

A Instrução Normativa nº 04 de 13 de abril de 2012, que cria a INDA e estabelece conceitos referentes a: dado, informação, dado público, formato aberto, licença aberta, dados abertos e metadado;

A criação e entrada em vigor da Lei nº 12.527, de 18 de novembro de 2011, a chamada Lei de Acesso à Informação – LAI;

A Lei nº 13.709, de 14 de agosto 2018, que dispõe sobre a proteção de dados pessoais;

Os parâmetros estabelecidos na e-PING - arquitetura de interoperabilidade do governo eletrônico, e os vocabulários e ontologias de Governo Eletrônico e-VoG e e-MAG - Modelo de Acessibilidade de Governo Eletrônico (instituído pela Portaria nº 03, de 07 de maio de 2007 do Ministério do Planejamento);

A Resolução CGINDA nº 3, de 13 de outubro de 2017 do Comitê Gestor da Infraestrutura de Dados Abertos, do Ministério do Planejamento, Desenvolvimento e Gestão, que dispõe sobre procedimentos complementares e diretrizes para a elaboração e publicação de Planos de Dados Abertos;

A Instrução Normativa nº 115 da ANAC, de 14 de agosto de 2017, que institui a Política de Governança de Informações Digitais na ANAC;

Os parâmetros atuais ou que venham a ser estabelecidos no âmbito de Planejamento Estratégico da ANAC, bem como os relacionados às áreas de tecnologia da informação; e

O Decreto nº 12.069, de 21 de junho de 2024, que institui a Estratégia de Governo Digital para o período de 2024 a 2027.

Este PDA não é apenas um conjunto de procedimentos descritivos a serem usados pelas unidades da ANAC, é também um instrumento de planejamento e coordenação das ações de disponibilização de dados pela ANAC, válidas para o biênio 2026/2027..

3. OBJETIVOS

3.1. Objetivo geral

O objetivo geral desta iniciativa é ampliar e aprimorar a abertura de dados no âmbito da ANAC, com vistas a aumentar a transparência, o fomento à participação da sociedade em atividades de análise e pesquisa de dados, bem como a melhoria da qualidade dos dados disponibilizados.

3.2. Objetivos específicos

Na implementação deste Plano, a ANAC também terá como objetivos:

- Melhorar os processos relacionados à transparência e acesso às informações públicas;
- Propiciar o conhecimento público sobre as informações mantidas pela ANAC;
- Garantir um processo de melhoria contínua da qualidade dos dados;
- Estimular a interoperabilidade de dados e sistemas governamentais;
- Melhorar a gestão e a governança da informação;
- Identificar principais demandas da sociedade por informações da ANAC;
- Facilitar o acesso aos dados divulgados;
- Descrever com clareza e precisão os dados disponibilizados, para evitar erros de interpretação; e
- Incentivar a produção de conhecimento e a gestão pública participativa.

4. CENÁRIO INSTITUCIONAL

A elaboração e revisão do PDA se relaciona e deve estar alinhada com os seguintes instrumentos e instâncias de gestão:

Programa de Fortalecimento Institucional:

O Programa de Fortalecimento Institucional - PFI da Agência Nacional de Aviação Civil - ANAC, é um instrumento institucionalizado por meio da Instrução Normativa nº 66 de 13 de novembro de 2012, com o objetivo de aprimorar continuamente os processos organizacionais, assegurar a modernização da instituição e direcionar a implantação das diretrizes estratégicas da Agência.

Plano Estratégico da ANAC:

A estratégia da ANAC está consolidada e publicada em seu Plano Estratégico 2020-2026. Este plano define como missão da Agência “Garantir a segurança e a excelência da aviação civil”, e como visão “Ser referência na promoção da segurança e no desenvolvimento da aviação civil”. Para cumprir sua missão e se aproximar dessa visão de futuro, foi estabelecida uma série de objetivos estratégicos, conforme dispostos no Mapa Estratégico a seguir:

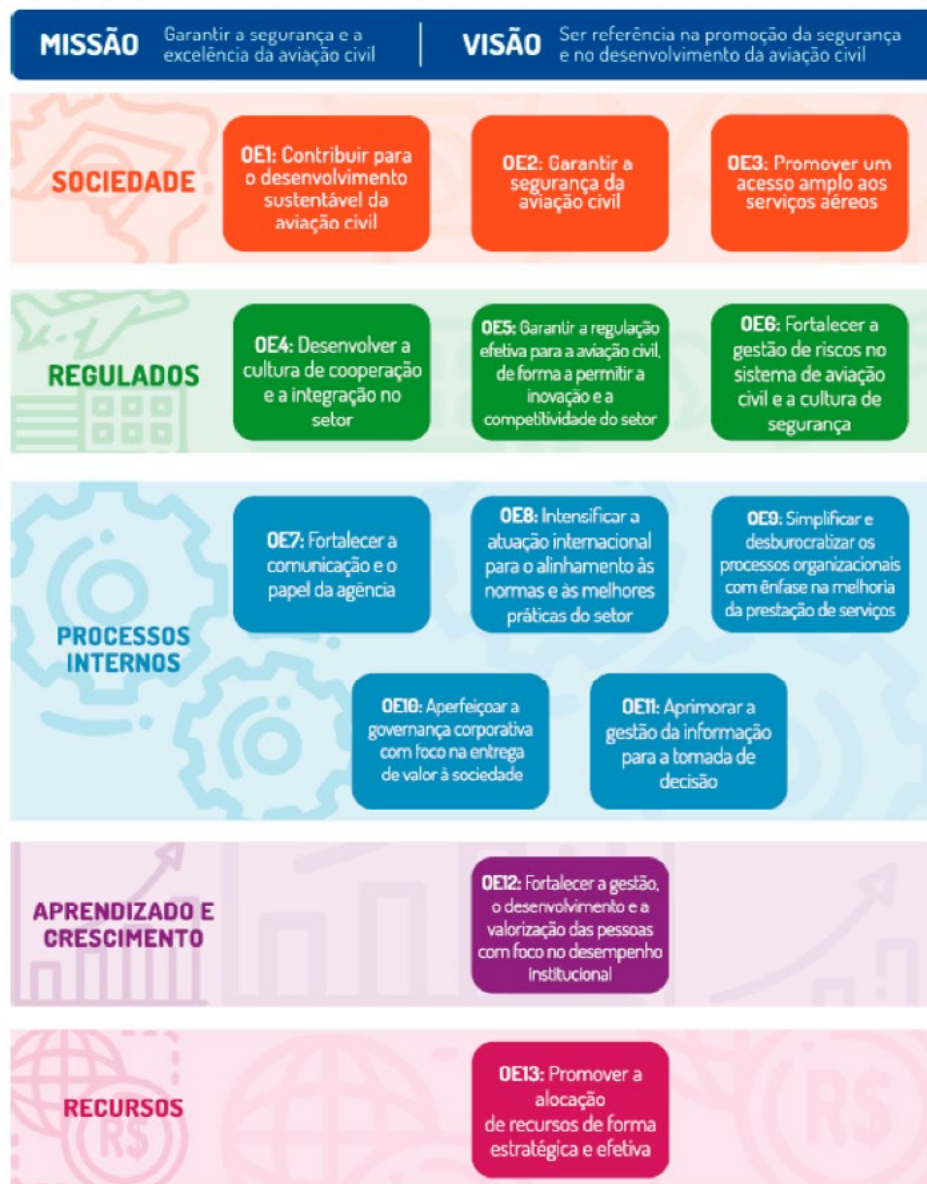

Por meio do Objetivo Estratégico 11 – Aprimorar a gestão da informação para tomada de decisões, o Plano Estratégico trouxe de forma explícita a necessidade de tratar dados e informações digitais como ativos relevantes para as tomadas de decisão.

Plano Diretor de Tecnologia da Informação da ANAC

O PDTIC é o principal instrumento de planejamento das ações e investimentos em tecnologia da informação e tem também por objetivo apresentar os direcionamentos a serem adotados pela área gestora de TI em um espaço de tempo. As ações previstas neste PDA estão alinhadas ao PDTIC 2024-2026 visto demandarem recursos para implementação do plano.

Comitê de Tecnologia de Informação

Instância de suporte às ações de governança de tecnologia da informação, em especial às de tomada de decisão.

Portfólio de Objetivos Estratégicos Específicos da ANAC

É o conjunto de objetivos definidos pela Diretoria Colegiada para consecução dos objetivos estratégicos da ANAC. Abaixo a relação de todos os objetivos estratégicos específicos vinculados ao Plano de Dados Abertos:

1. OEE 11.6 – Consolidar os dados-chaves de todas as Unidades Diretamente Vinculadas a Diretórias e implantar Plano de Qualidade de Dados na Anac

- Essencial para garantir a qualidade, padronização e confiabilidade dos dados abertos.

2. OEE 11.2 – Fortalecer a governança e a gestão da privacidade e da segurança das informações

- Garantir que os dados abertos respeitem a LGPD e boas práticas de segurança.

3. OEE 11.5 – Coordenar ações relativas ao armazenamento, tratamento e proteção dos dados do Sistema de Coleta e Processamento de Dados de Segurança Operacional – SDCPS

- Dados de segurança operacional são de alto interesse público e podem ser parcialmente abertos.

4. OEE 7.3 – Aprimorar os mecanismos de coleta, auditoria e comunicação de dados, relatórios e estudos estatísticos, tarifários, financeiros e sobre pontualidade e regularidade

- Dados estatísticos e de desempenho são candidatos naturais à abertura.

5. OEE 11.10 – Aprimorar e divulgar as informações de custos para robustecer a gestão institucional, incorporando dados do Programa ANAC+

- Transparência de custos é um dos pilares dos dados abertos.

6. OEE 11.9 – Integrar informações dos processos de fiscalização, sanção e arrecadação para compreender padrões de comportamento dos regulados

- Dados de fiscalização e sanções são de interesse público e podem ser abertos com anonimização.

7. OEE 4.4 – Promover a interoperabilidade e o intercâmbio de dados no setor

- Incentivar a abertura e o compartilhamento de dados com outros órgãos e o público.

5. PROCESSO PARA ABERTURA DE DADOS

Nesta seção, são enumeradas e apresentadas as atividades e metodologia adotada para efetivar a abertura de processos em um ciclo PDCA (do inglês: *plan* – planejar, *do* – executar, *check* – checar, avaliar, *act* – agir, corrigir, melhorar).

Essa forma busca viabilizar um processo baseado em monitoramento e melhoria contínua das ações, desde o levantamento dos conjuntos de dados candidatos a serem abertos até a execução das atividades necessárias para abertura dos dados.

5.1. Premissas

Além de estar alinhado aos objetivos mencionados anteriormente neste PDA, o processo de abertura dos conjuntos de dados deve considerar as seguintes premissas:

- Publicar tempestivamente, em formato aberto, os dados considerados relevantes para a sociedade, informando as eventuais limitações;
- Sempre que possível, publicar dados e seus metadados conforme estabelecido no Plano de Ação da INDA;
- Publicar os dados da Agência seguindo os padrões definidos pela e-PING, pela Infraestrutura Nacional de Dados Abertos - INDA e pela Infraestrutura Nacional de Dados Espaciais - INDE e Governo Eletrônico;
- Catalogar os dados abertos da Agência no Portal Brasileiro de Dados Abertos, ponto central de acesso aos dados do Governo Federal;
- Catalogar os dados geoespacializados, caso existam, na INDE; e
- Promover a integração entre os catálogos de metadados INDA e INDE.

5.2. Ciclo do processo de abertura de dados

O ciclo do processo para abertura dos dados da ANAC foi elaborado de forma a sistematizar ações que possibilitem um melhor acompanhamento e controle das ações, delegação de responsabilidade aos curadores de dados, realização de atividades padronizadas para dimensionar esforços, priorização e elaboração de cronograma para que os dados sejam abertos e a criação de um ambiente favorável à melhoria contínua das atividades. O ciclo do processo é composto pelas seguintes ações:

- Avaliação dos PDAs anteriores
- Levantamento de demanda por conjuntos de dados
- Identificação dos conjuntos de dados;
- Priorização dos dados a serem abertos;
- Elaboração do plano de ação;
- Elaboração ou revisão do PDA;
- Aprovação e publicação;
- Execução das ações previstas no plano; e
- Monitoramento e controle.

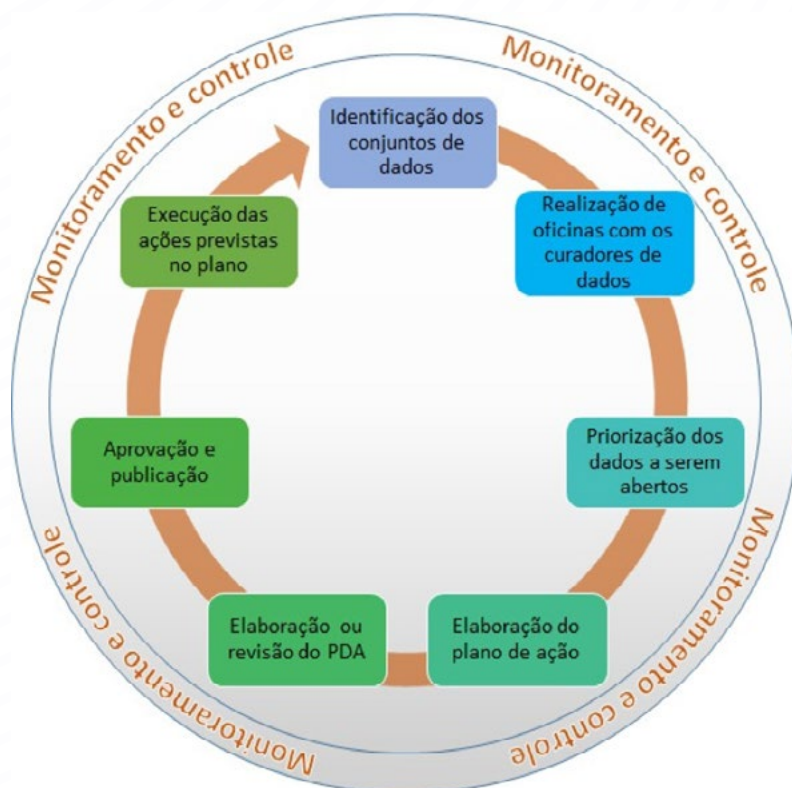

5.3. Identificação dos conjuntos de dados

O objetivo dessa atividade é identificar os conjuntos de dados custodiados pela ANAC e que deverão ser franqueados aos cidadãos o acesso, de forma aberta, e que não recaia vedação expressa de acesso, além de identificar os gestores e providenciar a designação dos curadores desses conjuntos de dados com amparo do Art. 11 da Instrução Normativa nº 115 de 14 de agosto de 2017: *“Art. 11. Compete a cada Unidade Organizacional definir curadores de informações digitais, de acordo com regras estabelecidas pelo Comitê de Tecnologia de Informação.”*.

No levantamento, deverão ser considerados tanto os dados estruturados como também os semiestruturados e os não estruturados. Os dados já publicados deverão também ser considerados na atividade para verificar a existência de casos em que possam ser implementadas evoluções em tecnologias visando fornecer disponibilização de dados de forma automática e, quando aplicável, conforme a periodicidade de atualização na origem, com interfaces de aplicações web para facilitar o consumo de dados em tempo real.

Atendendo ao comando legal (Resolução CGINDA nº 3 de 2017, do Ministério do Planejamento), anexo a este plano (ANEXO 1 – LISTA COMPLETA DOS CONJUNTOS DE DADOS) é apresentada a lista dos conjuntos de dados da ANAC.

5.4. Priorização dos dados a serem abertos

A abertura de dados deve, sobretudo, garantir os princípios da publicidade e da transparência da administração pública. Para se estabelecer as metas de abertura de dados e etapas de priorização, levamos em consideração os seguintes critérios, alinhados com a Resolução CGINDA nº 3 de 2017, do Ministério do Planejamento:

- I. O grau de relevância para o cidadão (Resolução nº 3/2017, do CGINDA, Art.1º, I, §1º);
- II. Os dados mais solicitados em transparência passiva desde o início da vigência da Lei nº 12.527/2011 (Resolução nº 3/2017, do CGINDA, Art.1º, VIII);
- III. Dados referentes a projetos estratégicos; e

5.4.1. Grau de relevância para o cidadão

Para que o processo de abertura dos dados da ANAC alcance seu principal objetivo, que é ser útil ao cidadão, deve-se avaliar a priorização de cada conjunto de dados a partir da avaliação pela principal parte interessada, a sociedade.

5.4.1.1. Participação social para priorização dos conjuntos de dados

Para elaboração desta versão do plano, a forma de participação do cidadão para estimar a relevância dos serviços e conjuntos de dados sob essa ótica (visão do cidadão), optou-se por adotar mecanismo de participação social por meio do portal da Agência, conforme descrito abaixo:

Divulgação do projeto de dados abertos no portal da ANAC (<https://www.gov.br/anac>), em área de maior destaque com notícia explicativa e convite para que a sociedade participe da construção (priorização) do plano.

Disponibilização de formulário de enquete na página de dados abertos da ANAC (<https://www.gov.br/anac/pt-br/acesso-a-informacao/dados-abertos>), durante o período de 06 de outubro a 06 de novembro de 2025, para que a sociedade registrasse os conjuntos de dados mais importantes, os quais foram considerados como critério de priorização da ordem de abertura dos dados.

Durante esse período, os dados coletados e processados para fins de cálculo foram intitulados de PRIORIZAÇÃO SOCIEDADE e resultaram na seguinte ordem de escolha sob o viés cidadão:

Outro importante critério considerado para abertura de dados diz respeito ao grau de maturidade da organização das informações e dados existentes, ou seja, o quanto os dados estão em condições de serem disponibilizados de acordo com os requisitos do Decreto 8.777 de 2016, o quão preparados estão os mecanismos técnicos que sustentam esses dados (sistemas, infra- estrutura, modelo de banco de dados).

Trata-se da avaliação sobre o nível de maturidade da organização das informações e dados existentes, necessidades de ajustes em procedimentos internos e questões relacionadas a conformação e qualidade dos dados.

Foram estimados os esforços, em meses, para adequação desses elementos. Assim, aos conjuntos classificados com alto esforço de adequação foram atribuídos 4 meses de trabalho, aos com médio esforço, 3 meses, e aos com baixo esforço, 2 meses.

Essa estimativa de esforço demonstra o grau de maturidade dos conjuntos de dados, ou seja, o quão preparado está o ambiente de determinado conjunto de dados para que ele esteja em condições de ser publicado como dado aberto.

Para fins de cálculo, esse coeficiente foi intitulado de ESFORÇO ESTIMADO, onde, quanto menor o ESFORÇO ESTIMADO, mais adequado está o conjunto de dados para ser aberto.

Essa avaliação influencia na priorização da abertura de conjuntos de dados, uma vez que aqueles dados com menor previsão de esforço para serem abertos poderão ser priorizados, pois poderão estar disponibilizados num prazo menor.

Equação proposta para Essa equação deve ser aplicada em cada um dos conjuntos de dados para termos a lista de conjuntos de dados ordenada de acordo com a priorização. Salienta-se que os conjuntos de dados com os índices de priorização de maior valor serão os primeiros a serem executados para abertura dos dados.

| Nome do Conjunto/ Base de Dados | Descrição | Grau de relevância para o cidadão (consulta pública) (Resolução nº03 CGINDA, Art.1º, I, §1º) | Mais solicitados em transparência passiva desde a LAI (Resolução nº03 CGINDA, Art.1º, VIII) | Estímulo ao controle social (Resolução nº03 CGINDA, Art.1º, II) | Possui obrigatoriedade legal/compromisso assumido de disponibilização daquele dado (Resolução nº03 CGINDA, Art.1º, III) | Refere-se a projetos estratégicos do governo (Resolução nº03 CGINDA, Art.1º, IV) | Demonstra resultados diretos e efetivos dos serviços públicos (Resolução nº03 CGINDA, Art.1º, V) | Capacidade de fomento ao desenvolvimento sustentável (Resolução nº03 CGINDA, Art.1º, VI) | Possibilidade de fomento a novos negócios na sociedade (Resolução nº03 CGINDA, Art.1º, VII) | Alinhamento perante o Planejamento Estratégico | Refere-se a um sistema/conjunto demandado no programa de Interoperabilidade por vários órgãos | TOTAL (somatório do peso do critério*valor atribuído a cada base) |
|------------------------------------------------------------------|------------------------------------------------------------------------------------------------------------------------------------------------------------------------------------------------------------------------------------------------------------------------------------------------------------------------------------------------------------------------------------------|----------------------------------------------------------------------------------------------|---------------------------------------------------------------------------------------------|-----------------------------------------------------------------|-------------------------------------------------------------------------------------------------------------------------|----------------------------------------------------------------------------------|--------------------------------------------------------------------------------------------------|------------------------------------------------------------------------------------------|---------------------------------------------------------------------------------------------|------------------------------------------------|-----------------------------------------------------------------------------------------------|----------------------------------------------------------------------|
| PESO DO CRITÉRIO | | 5 | 4 | 3 | 5 | 4 | 4 | 3 | 4 | 4 | 4 | |
| AVALIADOR | | Consulta Pública | Ouvidoria | Ouvidoria | | SGM | SGM | SGM | SGM | SGM | STD | |
| Livro RAB | Inscrição de decisão judicial, tais como sequestro, indisponibilidade e penhora, além de atos de autoridade administrativa, como nos casos de inscrição de arrolamento de bens feita pela Receita Federal | 2 | 3 | 2 | 2 | 1 | 3 | 1 | 3 | 3 | 3 | 93 |
| Certificação de Tipo - Projetos Aprovados e Produtos Isentos | Informações de aprovação de projetos aeronave, motor e hélice. | 2 | 1 | 1 | 2 | 1 | 3 | 1 | 3 | 3 | 2 | 78 |
| Aeronaves Avariadas | Dados referentes a aeronaves que sofreram avarias de grande monta em decorrência de acidente ou incidente aeronáutico. | 3 | 1 | 3 | 2 | 1 | 1 | 1 | 3 | 1 | 2 | 73 |
| Reequilíbrios Econômico-Financeiros de Concessões Aeroportuárias | Contém informações sobre o cálculo do saldo dos Reequilíbrios Econômico Financeiros em aeroportos concedidos | 2 | 2 | 2 | 2 | 2 | 2 | 1 | 1 | 2 | 1 | 69 |
| Nada Consta | Emissão das Certidões de Nada Consta, que resumem a situação do interessado quanto à sua adimplência ou inadimplência. Refere-se apenas valores devidos relativos a Multas por Infração ao CBAER. São duas Certidões: Nada Consta de créditos em dívida corrente (valores sob gestão da ANAC) e Nada Consta de créditos em dívida ativa (valores sob gestão da Procuradoria Federal). | 1 | 2 | 1 | 2 | 1 | 3 | 1 | 1 | 3 | 1 | 65 |

| | | | | | | | | | | | | |
|--------------------------------------------------------------|------------------------------------------------------------------------------------------------------------------------------------------------------------------------------------------------------------------------------------------------------------------------------------------------------------------------------------------------------------------------------------------------------------------------------------------------------------------------------------------------------------------------------------------------------------------------------------------------------------------------------|---|---|---|---|---|---|---|---|---|---|----|
| Pleitos de Revisão Extraordinária nos contratos de concessão | Informações referentes aos pleitos de reequilíbrio econômico-financeiro dos aeroportos concedidos | 1 | 1 | 1 | 2 | 3 | 3 | 1 | 1 | 2 | 1 | 65 |
| PDIR Aprovados | <p>Informação sobre o Plano Diretor de Aeroporto para um aeródromo público no Cadastro de Aeródromos Cíveis.</p> <p>O Plano Diretor Aeroportuário (PDIR) é o documento elaborado pelo operador de aeródromo que estabelece o planejamento e orienta a implantação, o desenvolvimento e a expansão da infraestrutura aeroportuária, de maneira ordenada e ajustada à evolução do transporte aéreo, e de acordo com a regulamentação de segurança operacional da Agência Nacional de Aviação Civil (ANAC).</p> <p>O PDIR é composto por plantas (croquis) que indicam os layouts de planejamento em diferentes horizontes.</p> | 1 | 1 | 1 | 2 | 1 | 3 | 1 | 1 | 3 | 1 | 61 |
| Programa de Gestão ANAC+ | Conjunto de dados referentes a execução das entregas dos servidores no âmbito do programa de gestão por desempenho da ANAC | 1 | 1 | 2 | 2 | 2 | 1 | 2 | 1 | 2 | 1 | 59 |
| Cursos de Capacitação Oferecidos | Cursos oferecidos pela ANAC | 2 | 1 | 1 | 2 | 1 | 2 | 1 | 1 | 1 | 1 | 54 |
| Arrecadação de Tarifas Aeroportuárias | Arrecadação de Tarifas Aeroportuárias | 2 | 1 | 1 | 2 | 1 | 1 | 1 | 1 | 1 | 1 | 50 |
| Plano de Desenvolvimento de Pessoas | Planejamento da capacitação dos servidores da ANAC com a indicação de conclusão | 1 | 1 | 1 | 2 | 1 | 1 | 1 | 1 | 2 | 1 | 49 |
| Processo normativo - SAR | Estabelece requisitos a serem seguidos pelo regulado, intruções quanto ao cumprimento desses requisitos, procedimentos internos e instruções de trabalho. | 1 | 1 | 1 | 2 | 1 | 1 | 1 | 1 | 1 | 1 | 45 |
| Orçamento dos projetos | Orçamento dos projetos | 1 | 1 | 1 | 2 | 1 | 1 | 1 | 1 | 1 | 1 | 45 |
| Arquitetura de Processos | Arquitetura de Processos da ANAC. | 1 | 1 | 1 | 2 | 1 | 1 | 1 | 1 | 1 | 1 | 45 |
| Dados do Portfólio de Projetos ESPRO (Amplio) | A base possui os dados referentes às iniciativas estratégicas da ANAC que constam no Portfólio de Programas e Projetos Estratégicos. | 1 | 1 | 1 | 2 | 1 | 1 | 1 | 1 | 1 | 1 | 45 |

5.4.2. Dados mais solicitados em transparência passiva desde o início da vigência da Lei nº 12.527/2011.

No processo de análise para o próximo Plano de Dados Abertos (PDA), a Ouvidoria da ANAC realizou um estudo aprofundado das manifestações recebidas entre 2023 e 2025. Durante essa investigação, foi constatado que os temas mais recorrentes não apresentaram inovações ou novas demandas significativas.

As manifestações se concentraram em conjuntos de dados já abordados em planos anteriores. A partir disso, a Ouvidoria reforça a importância de manter e aprimorar a transparência e a acessibilidade desses dados já conhecidos, em vez de focar na criação de novos conjuntos. Nosso objetivo é garantir que as informações mais solicitadas e relevantes continuem sendo disponibilizadas de forma clara e eficiente.

5.4.3. Dados referentes a projetos estratégicos

Para o levantamento e priorização dos dados que participarão desta versão do PDA, foram também consideradas as ações previstas no Plano Estratégico da ANAC 2020-2026 e no Plano Diretor de Tecnologia da Informação e Comunicação – PDTIC 2024-2026, de onde podem-se inferir cenários futuros e possíveis impactos nos dados participantes do plano.

Essa abordagem foi especialmente importante na elaboração do plano de ação dos conjuntos de dados do PDA, onde pode-se analisar a estimativa de esforço que tornará possível a abertura dos dados, além de retroalimentar ações futuras no PDTIC para executar essas mudanças.

5.5. Elaboração do plano de ação

A elaboração do plano de ação é a etapa em que estimasse o esforço necessário para realização de ações para que cada conjunto de dados atenda aos critérios de “dado aberto” e seja publicado como dado aberto.

O plano de ação prevê a avaliação e estimativa das seguintes atividades:

- Ajustar procedimentos internos – para a assunção de papéis e responsabilidades pelo curador, podem ser necessários alguns ajustes em sua rotina de trabalho, por exemplo: criação de e-mail para divulgação do canal de contato para a sociedade, alocação e capacitação de equipe para responder questionamentos da sociedade, definição de etapa de validação dos dados precedendo à etapa de publicação, ou outras atividades que possam subsidiar a gestão da publicação dos dados;
- Estruturar os dados para abertura – caso os conjuntos de dados não estejam em formato adequado para ser publicado (em formato aberto), podem ser necessárias

ações para conformação de conjuntos de dados, por exemplo, dados não estruturados ou semiestruturados talvez tenham que ser remodelados para um formato estruturado de forma a possibilitar sua publicação no formato de dado aberto;

- Descrever os metadados - cada conjunto de dado deve possuir um conjunto de informações associados a ele, os metadados, a fim de que o usuário possa ter uma melhor compreensão acerca dos dados disponibilizados. O preenchimento dessas informações sobre os dados deve também ser estimada no plano de ação;
- Higienizar dados - algumas atividades necessárias para abertura de dados podem impactar na qualidade dos dados, um exemplo é a atividade de estruturação de dados. Uma vez alterada a formatação de dados (de não estruturado ou semiestrutura para estruturado) poderão ser necessárias atividades para ajustes dos dados na nova estrutura. Para isso, deve-se estimar o esforço dessa adequação;
- Automatizar rotinas para publicação - conforme definido pelo Comitê Gestor da Infraestrutura Nacional de Dados Abertos (Resolução CGINDA nº 3 de 2017, do Ministério do Planejamento, Art. 1º, § 3º): “Deverá ser priorizada a disponibilização de forma automática e, quando aplicável, conforme a periodicidade de atualização na origem, com interfaces de aplicações web amigáveis para facilitar o consumo
- dos mesmos em tempo real”. Esse comando normativo remete à necessidade de estimar esforços para elaboração de rotinas automatizadas que facilitem o processo de geração, publicação e consumo dos
- dados abertos;
- Publicar dados no portal da ANAC - refere-se à estimativa de esforço para a atividade de publicação do dado a ser aberto em ambiente específico no portal da ANAC (<https://www.gov.br/anac/pt-br/aceso-a-informacao/dados-abertos>). Além dos conjuntos de dados abertos, esse ambiente hospeda também seus respectivos arquivos de metadados, os quais formam o catálogo de dados abertos da ANAC em formato eletrônico; e
- Cadastrar no Portal Brasileiro de Dados Abertos - similar à atividade de catalogação no portal da ANAC. Deve-se estimar o esforço necessário para que as informações referentes ao dado aberto estejam disponíveis no portal de dados abertos do Governo Federal. Essa é a última atividade que completa o ciclo de abertura de dados.

5.6. Elaboração ou revisão do PDA

As atividades anteriores subsidiarão a elaboração ou revisão do plano, que é o principal produto desse processo. Dentre os elementos que devem integrar o documento, o plano precisa prever: os canais de comunicação, as formas de interação com a sociedade, cronograma com prazos e responsabilidades, bem como obediência às metodologias referenciadas para catalogação.

5.7. Aprovação e publicação

Conforme definido no Art. 6º da Resolução nº 3 do Comitê Gestor da Infraestrutura de Dados Abertos do Ministério do Planejamento, a aprovação é realizada pela Direção da Agência com os termos descritos neste documento.

“Art. 6º - Os Planos de Dados Abertos deverão ser aprovados e instituídos pelo dirigente máximo do órgão ou entidade e publicados em transparência ativa, na seção “Acesso à Informação” do sítio eletrônico de cada órgão”.

5.8. Execução das ações previstas no plano

A etapa de execução das ações do PDA é o momento em que são realizados os trabalhos previstos no plano de ação referentes a cada conjunto de dados. São as atividades de ajuste de procedimentos internos, estruturação dos dados para abertura, descrição dos metadados, higienização de dados, automação de rotinas para publicação e, finalizando, nas atividades de publicação dos dados.

Cada conjunto de dados demandará um gerenciamento específico para sua realização, será necessária a alocação de recursos técnicos, envolvimento do curador designado e atividades de gestão das ações.

A Superintendência de Tecnologia e Transformação Digital gerenciará as ações técnicas do plano enquanto o curador executará as atividades relacionadas a adequação de procedimentos inter- nos previstas no plano de ação, além de avaliar o impacto das ações previstas no PDA sobre o PDTIC e a necessidade de revisão desse último.

5.9. Monitoramento

O processo de monitoramento consiste em atividades necessárias para acompanhar, analisar e organizar o progresso e o desempenho das atividades do plano; identificar mudanças de cenários ou necessidades de ajustes ou de elaboração de revisão do plano.

Essas atividades são executadas durante todo o ciclo do processo de abertura de dados e devem ser registradas lições aprendidas, necessidades de mudanças, de novas revisões do plano e de desempenho das atividades. A execução do monitoramento é de responsabilidade de duas áreas na Agência, cada uma com papéis definidos:

A Superintendência de Tecnologia da Informação é responsável pelas questões técnico/operacionais para abertura de dados e tem suas competências descritas na Política de Governança de Informações Digitais (Instrução Normativa nº 115 de 2017), em seu Art. 8º.

A Ouvidoria, que é a autoridade designada pelo Art. 40 da lei nº 12.527 de 2011 (Lei de Acesso à Informação), tem suas competências definidas no Decreto nº 8.777 de 2016 (Política de Dados Abertos do Poder Executivo Federal), Art. 5º, § 4º.

6. CATALOGAÇÃO DOS DADOS ABERTOS

A Superintendência de Tecnologia e Transformação Digital – STD é responsável por catalogar e disponibilizar os dados, tanto no Portal Brasileiro de Dados Abertos, como também em página específica no portal da Agência (<https://www.gov.br/anac/pt-br/aceso-a-informacao/dados-abertos>), em conjunto com as unidades organizacionais responsáveis pelos conjuntos de dados.

7. INVENTÁRIO DE CONJUNTOS DE DADOS

A lista completa dos conjuntos de dados da ANAC encontra-se no ANEXO 1 – LISTA COMPLETA DOS CONJUNTOS DE DADOS.

8. ALTERAÇÕES EFETUADAS

Atualmente, a ANAC conta com 74 conjuntos de dados publicados. A seguir, um resumo dos conjuntos de dados que foram renomeados, excluídos, descontinuados ou divididos, são eles:

| Nº | CONJUNTO DE DADOS | STATUS ATUAL | ALTERAÇÃO | QUE OCORREU |
|----|------------------------------------------------------------|---------------|-------------------------------------------------------------------------------------------------------------------------------------------------------------------|-------------|
| 1 | Manifestações de usuários | Excluído | Conjunto de dados de responsabilidade da Ouvidoria. Excluído em atendimento à Instrução Normativa CGU nº 12, de 5 de agosto de 2019. | 2021-2023 |
| 2 | Pesquisa de Atendimento | Excluído | Excluído em atendimento à Instrução Normativa CGU nº 12, de 5 de agosto de 2019. | 2021-2023 |
| 3 | PNAE - Passageiros com Necessidade de Atendimento Especial | Excluído | Excluído devido à necessidade de revisão do tema que foi incluído em agenda regulatória. | 2021-2023 |
| 4 | Lista de Aeródromos Privados | Descontinuado | Descontinuado e substituído por "Lista de Aeródromos Privados V2" | 2023-2025 |
| 5 | Lista de Aeródromos Públicos | Descontinuado | Descontinuado e substituído por "Lista de Aeródromos Públicos V2" | 2023-2025 |
| 6 | Quantidade de Certificados Médicos Aeronáuticos | Descontinuado | Descontinuado e substituído por "Quantidade de Certificados Médicos Aeronáuticos V2" | 2023-2025 |
| 7 | Empresas Aéreas | Dividido | Dividido em "Empresas Aéreas Nacionais" e "Empresas Aéreas Estrangeiras" | 2023-2025 |
| 8 | Lista de TFAC | Descontinuado | Descontinuado e substituído por "TFAC Voo Simples" | 2023-2025 |
| 9 | Receita Líquida | Descontinuado | Informações disponíveis em sistema estruturante do Governo Federal | 2023-2025 |
| 10 | Informações sobre viagens realizadas - PCDP | Descontinuado | Informações disponíveis em sistema estruturante do Governo Federal | 2023-2025 |
| 11 | Informações sobre contratos e licitações | Descontinuado | Informações disponíveis em sistema estruturante do Governo Federal | 2023-2025 |
| 12 | Demonstrações Contábeis de Concessões Aeroportuárias | Renomeado | Renomeado como "Informações Contábeis de Concessões Aeroportuárias" | 2023-2025 |
| 13 | Dados Gerais das Autorizações de Aeroportos | Renomeado | Renomeado como "Dados Gerais das Autorizações de Aeródromos" | 2023-2025 |
| 14 | Aeródromos públicos com autorização prévia de construção | Excluído | Perdeu o objeto em decorrência da revogação da Resolução ANAC nº 158, de 13 de julho de 2010, pela Resolução nº 736, de 9 de fevereiro de 2024. | 2023-2025 |
| 15 | Programa de gestão ANAC+ | Transferido | Será transferido para o PDA 2026-2027 devido a mitigação de riscos relativos a dados sensíveis e implementação de melhorias no sistema e base de dados associada. | 2023-2025 |
| 16 | Livro RAB | Transferido | Será transferido para o PDA 2026-2027 devido a complexidade na extração de dados não estruturados | |

Observações: Os documentos relativos à exclusão de conjuntos de dados do PDA encontram-se no seguinte endereço eletrônico: <https://www.gov.br/anac/pt-br/acesso-a-informacao/dados-abertos>; os dados descontinuados não foram excluídos pois conforme item 6.4 do Ofício nº 13473/2021/STPC/CGU, de 09/07/2021, *“recomenda-se que estes dados não sejam excluídos do Portal, tendo em vista que a manutenção de dados antigos permite análise de série histórica, de interesse da sociedade”*.

9. PLANO DE AÇÃO PARA ABERTURA DOS DADOS

O plano de ação é apresentado, na seção ANEXO 2 – PLANO DE AÇÃO PARA O BIÊNIO 2026 – 2027, com todos os conjuntos de dados a serem abertos, já na ordem de prioridade, e demais informações pertinentes.

Para cada conjunto de dados do plano de ação, seguindo os prazos nele previstos e considerando-se as peculiaridades de cada elemento, serão executadas as seguintes atividades:

- a. Ajustar procedimentos internos: atividades como: elaboração de Manual de Procedimento Interno (MPR), preparação de pessoal para atendimento, criação de e-mail, orientação à equipe, testes de procedimentos;
- b. Estruturar, reestruturar, modelar ou remodelar dados;
- c. Construção do dicionário de dados e descrição de metadados;
- d. Higienização de dados;
- e. Desenvolvimento de rotinas automatizadas; e
- f. Publicação do conjunto de dados nos portais ANAC e dados.gov.br.

10. COMUNICAÇÃO E PARTICIPAÇÃO SOCIAL

A institucionalização do Plano de Dados Abertos, sua governança e revisões serão comunicadas a toda a Agência e à sociedade por meio do portal da ANAC na internet.

Com o propósito de disseminar a cultura da transparência e solidificar a publicação de dados na rotina do Órgão, sempre que ocorrer a atualização de dados ou a inserção das bases programadas, haverá divulgação externa e internamente, inclusive por meio de ações específicas de comunicação coordenadas pela Assessoria de Comunicação Social (ASCOM) da Agência.

Por meio da plataforma Fala.BR, o cidadão poderá realizar demandas acerca deste PDA, como solicitações, sugestões, elogios ou informar inconsistências ou problemas técnicos verificados nos dados publicados.

Salienta-se que a participação da sociedade na construção deste plano foi fundamental. Por meio de enquete no portal da Agência, foi possível receber as contribuições do cidadão e elaborar um PDA com critérios de priorização baseados nos desejos da sociedade.

Essa prática é considerada como fator crítico de sucesso para o plano e foi incorporada como atividade essencial no processo instituído para construção e revisão dos Planos de Dados Abertos da ANAC.

10.1 Cronograma de ações para promoção, fomento, uso e reuso das base

| Ação | Data da Entrega | Unidade Responsável | Contacto |
|------------------------------------------------------------------------------|----------------------------|------------------------------------------|-----------------------|
| Divulgação de atualização de dados | Março 2026 | Assessoria de Comunicação Social (ASCOM) | ascom@anac.gov.br |
| Realização de enquete pública | Novembro 2025 | Ouvidoria | ouvidoria@anac.gov.br |
| Divulgação de notícias sobre os Dados disponíveis no Portal de Dados Abertos | Maio 2026 | Assessoria de Comunicação Social (ASCOM) | ascom@anac.gov.br |
| | Novembro 2026 | | |
| | Maio 2027 Novembro 2027 | | |

ANEXO 1 – LISTA COMPLETA DOS CONJUNTOS DE DADOS

| Conjunto de Dados | Política Pública Relacionada | Área Responsável | Categoria de Compartilhamento | Publicado em formato aberto no dados.gov.br? |
|--------------------------------------------------------------------------------|------------------------------|--------------------------------------------------------------|-------------------------------|----------------------------------------------|
| Aerodesporto | Não se aplica | Superintendência de Pessoal da Aviação Civil (SPL) | Restrita | Não |
| Aeródromos Públicos - Áreas de Pouso e Decolagem de Helicópteros | Não se aplica | Superintendência de Infraestrutura Aeroportuária (SIA) | Ampla | Publicado |
| Aeródromos públicos - Características gerais | Não se aplica | Superintendência de Infraestrutura Aeroportuária (SIA) | Ampla | Publicado |
| Aeródromos Públicos - Pátios de Estacionamento | Não se aplica | Superintendência de Infraestrutura Aeroportuária (SIA) | Ampla | Publicado |
| Aeródromos Públicos - Pistas de Pouso e Decolagem | Não se aplica | Superintendência de Infraestrutura Aeroportuária (SIA) | Ampla | Publicado |
| Aeródromos Públicos - Pistas de Táxi | Não se aplica | Superintendência de Infraestrutura Aeroportuária (SIA) | Ampla | Publicado |
| Aeródromos Públicos - Posições de Estacionamento | Não se aplica | Superintendência de Infraestrutura Aeroportuária (SIA) | Ampla | Publicado |
| Aeródromos Públicos Excluídos | Não se aplica | Superintendência de Infraestrutura Aeroportuária (SIA) | Ampla | Publicado |
| Aeronaves experimentais e Leves Esportivas | Não se aplica | Superintendência de Aeronavegabilidade (SAR) | Específica | Não |
| Agenda Regulatória | Não se aplica | Superintendência de Governança e Meio Ambiente (SGM) | Ampla | Publicado |
| Arrecadação de Outorgas de Concessões Aeroportuárias | Não se aplica | Superintendência de Regulação Econômica de Aeroportos (SRA) | Ampla | Publicado |
| Atendimento das demandas oriundas dos órgãos de controle (CGU/TCU) | Não se aplica | Auditoria Interna (AUD) | Ampla | Publicado |
| Cadernetas Individuais de Voo (CIV) | Não se aplica | Superintendência de Pessoal da Aviação Civil (SPL) | Restrita | Não |
| Cadernetas Individuais de Voo (CIV) - LOG | Não se aplica | Superintendência de Pessoal da Aviação Civil (SPL) | Específica | Não |
| Centro de instrução AVSEC - Centros de Instrução Homologados | Não se aplica | Superintendência de Pessoal da Aviação Civil (SPL) | Ampla | Publicado |
| Certificação Suplementar de Tipo (CST) - Dados Pessoais | Não se aplica | Superintendência de Aeronavegabilidade (SAR) | Restrita | Não |
| Certificado de Verificação de Aeronavegabilidade (CVA) | Não se aplica | Superintendência de Padrões Operacionais (SPO) | Restrita | Não |
| Clínicas e Médicos Credenciados | Não se aplica | Superintendência de Pessoal da Aviação Civil (SPL) | Ampla | Publicado |
| Condições irregulares, providências administrativas e Relatórios de Ocorrência | Não se aplica | Superintendência de Inteligência e Ação Fiscal (SFI) | Específica | Publicado |
| Convênios e Congêneres | Não se aplica | Superintendência de Administração e Finanças (SAF) | Ampla | Publicado |
| CRP_AERODROMO | Não se aplica | Superintendência de Tecnologia e Transformação Digital (STD) | Restrita | Não |
| CRP_AERONAVE | Não se aplica | Superintendência de Tecnologia e Transformação Digital (STD) | Restrita | Não |

| Conjunto de Dados | Política Pública Relacionada | Área Responsável | Categoria de Compartilhamento | Publicado em formato aberto no dados.gov.br? |
|-----------------------------------------------------------------------------|------------------------------|--------------------------------------------------------------|-------------------------------|----------------------------------------------|
| CRP_AMBIENTE | Não se aplica | Superintendência de Tecnologia e Transformação Digital (STD) | Restrita | Não |
| CRP_CERTIFICACAO | Não se aplica | Superintendência de Tecnologia e Transformação Digital (STD) | Restrita | Não |
| CRP_CORE | Não se aplica | Superintendência de Tecnologia e Transformação Digital (STD) | Restrita | Não |
| CRP_GESTAO | Não se aplica | Superintendência de Gestão de Pessoas (SGP) | Específica | Publicado |
| CRP_OFICINA | Não se aplica | Superintendência de Padrões Operacionais (SPO) | Restrita | Não |
| CRP_OPERADOR | Não se aplica | Superintendência de Tecnologia e Transformação Digital (STD) | Restrita | Não |
| Dados de Aeronautas | Não se aplica | Superintendência de Pessoal da Aviação Civil (SPL) | Restrita | Não |
| Dados de Movimentação Aeroportuária | Não se aplica | Superintendência de Regulação Econômica de Aeroportos (SRA) | Ampla | Publicado |
| Dados do consumidor.gov | Não se aplica | Superintendência de Acompanhamento de Serviços Aéreos (SAS) | Ampla | Publicado |
| Dados Estatísticos do Transporte Aéreo | Não se aplica | Superintendência de Acompanhamento de Serviços Aéreos (SAS) | Ampla | Publicado |
| Dados Gerais das Autorizações de Aeroportos | Não se aplica | Superintendência de Regulação Econômica de Aeroportos (SRA) | Ampla | Publicado |
| Dados Gerais das Concessões de Aeroportos | Não se aplica | Superintendência de Regulação Econômica de Aeroportos (SRA) | Ampla | Publicado |
| DCERTA | Não se aplica | Superintendência de Inteligência e Ação Fiscal (SFI) | Específica | Não |
| Deliberações da Diretoria Colegiada | Não se aplica | Assessoria Técnica (ASTEC) | Ampla | Publicado |
| Demonstrações Contábeis de Empresas Brasileiras de Transporte Aéreo Público | Não se aplica | Superintendência de Acompanhamento de Serviços Aéreos (SAS) | Ampla | Publicado |
| Diretrizes de Aeronavegabilidade | Não se aplica | Superintendência de Aeronavegabilidade (SAR) | Ampla | Publicado |
| Drones Cadastrados | Não se aplica | Superintendência de Aeronavegabilidade (SAR) | Ampla | Publicado |
| Empresas Aéreas | Não se aplica | Superintendência de Acompanhamento de Serviços Aéreos (SAS) | Ampla | Publicado |
| Empresas Aéreas Estrangeiras | Não se aplica | Superintendência de Acompanhamento de Serviços Aéreos (SAS) | Ampla | Publicado |
| Empresas Aéreas Nacionais | Não se aplica | Superintendência de Padrões Operacionais (SPO) | Ampla | Publicado |
| Empresas Brasileiras Certificadas para Fabricação de Produtos Aero-náuticos | Não se aplica | Superintendência de Aeronavegabilidade (SAR) | Ampla | Publicado |
| Escolas de Aviação Civil | Não se aplica | Superintendência de Pessoal da Aviação Civil (SPL) | Ampla | Publicado |
| Eventos de Segurança Operacional | Não se aplica | Superintendência de Infraestrutura Aeroportuária (SIA) | Específica | Não |

| Conjunto de Dados | Política Pública Relacionada | Área Responsável | Categoria de Compartilhamento | Publicado em formato aberto no dados.gov.br? |
|-----------------------------------------------------------------------------------------------------|------------------------------|--------------------------------------------------------------|-------------------------------|----------------------------------------------|
| Fabricante - Peças Aprovadas (Peça para Modificação) | Não se aplica | Superintendência de Aeronavegabilidade (SAR) | Ampla | Publicado |
| Horas voadas de aeronave | Não se aplica | Assessoria de Segurança Operacional (ASSOP) | Ampla | Publicado |
| Indicadores de Qualidade de Serviços | Não se aplica | Superintendência de Regulação Econômica de Aeroportos (SRA) | Ampla | Publicado |
| Indicadores PEL - Processos de Licenças/Habilitação | Não se aplica | Superintendência de Pessoal da Aviação Civil (SPL) | Ampla | Publicado |
| Informações Contábeis de Concessões Aeroportuárias | Não se aplica | Superintendência de Regulação Econômica de Aeroportos (SRA) | Ampla | Publicado |
| Informações de Terceirizados | Não se aplica | Superintendência de Administração e Finanças (SAF) | Ampla | Publicado |
| Informações do Corpo diretivo das Concessionárias de Aeroportos | Não se aplica | Superintendência de Regulação Econômica de Aeroportos (SRA) | Restrita | Não |
| Inventário de Bens dos Aeroportos Concedidos | Não se aplica | Superintendência de Regulação Econômica de Aeroportos (SRA) | Ampla | Publicado |
| Licenças Emitidas | Não se aplica | Superintendência de Pessoal da Aviação Civil (SPL) | Ampla | Publicado |
| Lista de Aeródromos Privados | Não se aplica | Superintendência de Infraestrutura Aeroportuária (SIA) | Ampla | Publicado |
| Lista de Aeródromos Públicos | Não se aplica | Superintendência de Infraestrutura Aeroportuária (SIA) | Ampla | Publicado |
| Lista de processos administrativos sancionadores | Não se aplica | Superintendência de Regulação Econômica de Aeroportos (SRA) | Ampla | Publicado |
| Lista de Treinamentos de Tipo | Não se aplica | Superintendência de Pessoal da Aviação Civil (SPL) | Ampla | Publicado |
| Log de Execução de Relatórios do Power BI Report Server | Não se aplica | Superintendência de Tecnologia e Transformação Digital (STD) | Específica | Não |
| Monitoramento de Slots | Não se aplica | Superintendência de Acompanhamento de Serviços Aéreos (SAS) | Ampla | Publicado |
| Normas Publicadas pela Agência | Não se aplica | Assessoria Técnica (ASTEC) | Ampla | Publicado |
| Número de Operações de Fiscalização | Não se aplica | Superintendência de Inteligência e Ação Fiscal (SFI) | Ampla | Publicado |
| Ocorrências Aeronáuticas | Não se aplica | Assessoria de Segurança Operacional (ASSOP) | Ampla | Publicado |
| Ocorrências Aeronáuticas - Dados Pessoais e Ilícitos | Não se aplica | Assessoria de Segurança Operacional (ASSOP) | Específica | Não |
| Oficinas de Manutenção | Não se aplica | Superintendência de Padrões Operacionais (SPO) | Ampla | Publicado |
| Organizações de Produção | Não se aplica | Superintendência de Aeronavegabilidade (SAR) | Ampla | Publicado |
| Organizações requerentes e/ou detentoras de certificado ANAC para projetos de produtos aeronáuticos | Não se aplica | Superintendência de Aeronavegabilidade (SAR) | Restrita | Não |
| Percentuais de atrasos e cancelamentos | Não se aplica | Superintendência de Acompanhamento de Serviços Aéreos (SAS) | Ampla | Publicado |
| Pesquisa de Serviços | Não se aplica | Ouvidoria (OUV) | Ampla | Publicado |
| Processos Administrativos Cadastrados | Não se aplica | Assessoria Técnica (ASTEC) | Ampla | Publicado |

| Conjunto de Dados | Política Pública Relacionada | Área Responsável | Categoria de Compartilhamento | Publicado em formato aberto no dados.gov.br? |
|----------------------------------------------------------------------------------------------------------------------------|------------------------------|----------------------------------------------------------------|-------------------------------|----------------------------------------------|
| Processos Administrativos Relacionados a Aeronaves | Não se aplica | Superintendência de Aeronavegabilidade (SAR) | Ampla | Publicado |
| Processos de Trabalho da SFI | Não se aplica | Superintendência de Inteligência e Ação Fiscal (SFI) | Específica | Não |
| Produtos Aeronáuticos Certificados no Brasil | Não se aplica | Superintendência de Aeronavegabilidade (SAR) | Ampla | Publicado |
| Profissionais Credenciados em PCP/PCF/PCA | Não se aplica | Superintendência de Aeronavegabilidade (SAR) | Ampla | Publicado |
| Programa de Segurança Aeroportuária - PSA | Não se aplica | Superintendência de Infraestrutura Aeroportuária (SIA) | Ampla | Publicado |
| Programas de Capacitação da ANAC | Não se aplica | Superintendência de Gestão de Pessoas (SGP) | Ampla | Publicado |
| Programas de Capacitação dos Servidores | Não se aplica | Superintendência de Gestão de Pessoas (SGP) | Restrita | Não |
| Projetos de Aprovação de Grandes Modificações por CST e de Dados Técnicos para Grandes Alterações em Produtos Aeronáuticos | Não se aplica | Superintendência de Aeronavegabilidade (SAR) | Ampla | Publicado |
| PZR's Registrados | Não se aplica | Superintendência de Infraestrutura Aeroportuária (SIA) | Ampla | Publicado |
| Quantidade de Certificados Médicos Aeronáuticos | Não se aplica | Superintendência de Pessoal da Aviação Civil (SPL) | Ampla | Publicado |
| Quantidade de fiscalizações de controle de qualidade AVSEC | Não se aplica | Superintendência de Infraestrutura Aeroportuária (SIA) | Ampla | Publicado |
| Quantidade de providências administrativas decorrentes de controle de qualidade AVSEC | Não se aplica | Superintendência de Infraestrutura Aeroportuária (SIA) | Ampla | Publicado |
| Recomendações de segurança aeronáutica | Não se aplica | Assessoria de Segurança Operacional (ASSOP) | Ampla | Publicado |
| Registro Aeronáutico Brasileiro (RAB) | Não se aplica | Superintendência de Aeronavegabilidade (SAR) | Ampla | Publicado |
| Registro de Serviços Aéreos | Não se aplica | Superintendência de Acompanhamento de Serviços Aéreos (SAS) | Ampla | Publicado |
| Seguros dos contratos das concessões de aeroportos | Não se aplica | Superintendência de Regulação Econômica de Aeroportos (SRA) | Ampla | Publicado |
| Sessões de Julgamento de Processos em Segunda Instância | Não se aplica | Assessoria de Julgamento de Autos em Segunda Instância (ASJIN) | Ampla | Publicado |
| SGSO 135 | Não se aplica | Superintendência de Padrões Operacionais (SPO) | Específica | Não |
| SGSO 137 | Não se aplica | Superintendência de Padrões Operacionais (SPO) | Específica | Não |
| SIAPANAC | Não se aplica | Superintendência de Acompanhamento de Serviços Aéreos (SAS) | Restrita | Não |
| SIGEC | Não se aplica | Superintendência de Administração e Finanças (SAF) | Restrita | Não |
| Simuladores de Voo com Qualificação ANAC Válida | Não se aplica | Superintendência de Pessoal da Aviação Civil (SPL) | Ampla | Publicado |
| SISHAB | Não se aplica | Superintendência de Pessoal da Aviação Civil (SPL) | Restrita | Não |
| Slots Alocados | Não se aplica | Superintendência de Acompanhamento de Serviços Aéreos (SAS) | Ampla | Publicado |
| STG_SEI | Não se aplica | Assessoria Técnica (ASTEC) | Restrita | Não |
| SVA | Não se aplica | Superintendência de Padrões Operacionais (SPO) | Específica | Não |

| Conjunto de Dados | Política Pública Relacionada | Área Responsável | Categoria de Compartilhamento | Publicado em formato aberto no dados.gov.br? |
|------------------------------------------------------------------------------------------------------|------------------------------|-------------------------------------------------------------|-------------------------------|----------------------------------------------|
| Tarifas Aéreas Domésticas | Não se aplica | Superintendência de Acompanhamento de Serviços Aéreos (SAS) | Ampla | Publicado |
| Tarifas Aéreas Internacionais | Não se aplica | Superintendência de Acompanhamento de Serviços Aéreos (SAS) | Ampla | Publicado |
| Tarifas Aeroportuárias: Tetos Tarifários e Reajustes Tarifários | Não se aplica | Superintendência de Regulação Econômica de Aeroportos (SRA) | Ampla | Publicado |
| TFAC Voo Simples | Não se aplica | Superintendência de Administração e Finanças (SAF) | Ampla | Publicado |
| TM_PGD | Não se aplica | Superintendência de Gestão de Pessoas (SGP) | Específica | Não |
| USOAP-CMA (Auditoria Externa) | Não se aplica | Assessoria de Segurança Operacional (ASSOP) | Específica | Não |
| USOAP_CMA (Auditoria Interna) | Não se aplica | Assessoria de Segurança Operacional (ASSOP) | Específica | Não |
| Voo Regular Ativo (VRA) | Não se aplica | Superintendência de Acompanhamento de Serviços Aéreos (SAS) | Ampla | Publicado |
| CAVE - Certificado de Autorização de Voo Experimental | Não se aplica | Superintendência de Aeronavegabilidade (SAR) | Não classificado | Não |
| Certificação de Aeronautas | Não se aplica | Superintendência de Pessoal da Aviação Civil (SPL) | Não classificado | Não |
| Certificado de Aeronavegabilidade de Aeronave Recém Fabricada - CAARF | Não se aplica | Superintendência de Aeronavegabilidade (SAR) | Não classificado | Não |
| Contencioso | Não se aplica | Procuradoria Federal Junto à Agência Nacional (PF) | Não classificado | Não |
| Elementos de Fiscalização | Não se aplica | Superintendência de Inteligência e Ação Fiscal (SFI) | Não classificado | Não |
| Exames Teóricos | Não se aplica | Superintendência de Pessoal da Aviação Civil (SPL) | Não classificado | Não |
| Ferramenta Única de Avaliação de Riscos | Não se aplica | Superintendência de Infraestrutura Aeroportuária (SIA) | Não classificado | Não |
| Monitoramento da Funcionalidade de Pavimento das Pistas de Pouso e Decolagem - Coeficiente de Atrito | Não se aplica | Superintendência de Infraestrutura Aeroportuária (SIA) | Não classificado | Não |
| Monitoramento da Funcionalidade de pavimento de Pistas de Pouso e Decolagem - IRI | Não se aplica | Superintendência de Infraestrutura Aeroportuária (SIA) | Não classificado | Não |
| Monitoramento da Funcionalidade de Pavimento de Pistas de Pouso e Decolagem - Macrotextura | Não se aplica | Superintendência de Infraestrutura Aeroportuária (SIA) | Não classificado | Não |
| Planos de Trabalho e Tabela de Entregas e Produtos | Não se aplica | Superintendência de Gestão de Pessoas (SGP) | Não classificado | Não |
| Reserva de Marcas | Não se aplica | Superintendência de Aeronavegabilidade (SAR) | Não classificado | Não |
| Ações de Vigilância Continuada - SPO | Não se aplica | Superintendência de Padrões Operacionais (SPO) | Específica | Não |
| Aeronaves Avariadas | Não se aplica | Superintendência de Padrões Operacionais (SPO) | Ampla | Não |
| Aeroportos Concedidos | Não se aplica | Superintendência de Regulação Econômica de Aeroportos (SRA) | Específica | Não |
| Agenda de Autoridades | Não se aplica | Assessoria de Comunicação Social (ASCOM) | Ampla | Não |
| Agentes de Integração, Capacitação e Desenvolvimento - AICD da ANAC | Não se aplica | Superintendência de Gestão de Pessoas (SGP) | Ampla | Não |

| Conjunto de Dados | Política Pública Relacionada | Área Responsável | Categoria de Compartilhamento | Publicado em formato aberto no dados.gov.br? |
|--------------------------------------------------------------|------------------------------|-------------------------------------------------------------|-------------------------------|----------------------------------------------|
| Aprovação de Embalagem para Artigo Perigoso | Não se aplica | Superintendência de Aeronavegabilidade (SAR) | Específica | Não |
| Arquitetura de Processos | Não se aplica | Superintendência de Governança e Meio Ambiente (SGM) | Ampla | Não |
| Arrecadação de Tarifas Aeroportuárias | Não se aplica | Superintendência de Regulação Econômica de Aeroportos (SRA) | Ampla | Não |
| Auditoria AVSEC | Não se aplica | Superintendência de Infraestrutura Aeroportuária (SIA) | Específica | Não |
| AUDPUB_NOVO_AMPLO | Não se aplica | Superintendência de Governança e Meio Ambiente (SGM) | Restrita | Não |
| AUDPUB_NOVO_ESPECIFICO | Não se aplica | Superintendência de Governança e Meio Ambiente (SGM) | Específica | Não |
| AUDPUB_NOVO_RESTRITO | Não se aplica | Superintendência de Governança e Meio Ambiente (SGM) | Restrita | Não |
| Autos de infração e Relatórios de Ocorrência | Não se aplica | Superintendência de Inteligência e Ação Fiscal (SFI) | Específica | Não |
| AVANAC | Não se aplica | Superintendência de Acompanhamento de Serviços Aéreos (SAS) | Restrita | Não |
| Certificação de Tipo - Controles DCA e Relatórios | Não se aplica | Superintendência de Aeronavegabilidade (SAR) | Específica | Não |
| Certificação de Tipo - Projetos Aprovados e Produtos Isentos | Não se aplica | Superintendência de Aeronavegabilidade (SAR) | Ampla | Não |
| CitsMart GTGI | Não se aplica | Superintendência de Administração e Finanças (SAF) | Restrita | Não |
| Competências e conhecimentos, habilidades e atitudes | Não se aplica | Superintendência de Gestão de Pessoas (SGP) | Restrita | Não |
| CORSIA MRV - Relatório de Emissões Verificado | Não se aplica | Superintendência de Governança e Meio Ambiente (SGM) | Específica | Não |
| Cursos de Capacitação Oferecidos | Não se aplica | Superintendência de Gestão de Pessoas (SGP) | Ampla | Não |
| Dados de questões e provas AVSEC | Não se aplica | Superintendência de Pessoal da Aviação Civil (SPL) | Específica | Não |
| Dados do Portfólio de Projetos ESPRO (Amplo) | Não se aplica | Superintendência de Governança e Meio Ambiente (SGM) | Ampla | Não |
| Dados do Portfólio de Projetos ESPRO (Específico) | Não se aplica | Superintendência de Governança e Meio Ambiente (SGM) | Específica | Não |
| Dados Funcionais de Servidores e Estagiários | Não se aplica | Superintendência de Gestão de Pessoas (SGP) | Restrita | Não |
| Dados pessoais de servidores e estagiários | Não se aplica | Superintendência de Gestão de Pessoas (SGP) | Restrita | Não |
| Dados relativos a programas de segurança aeroportuária | Não se aplica | Superintendência de Infraestrutura Aeroportuária (SIA) | Específica | Não |
| DEP_ASCOM | Não se aplica | Assessoria de Comunicação Social (ASCOM) | Específica | Não |
| DEP_ASSOP | Não se aplica | Assessoria de Segurança Operacional (ASSOP) | Específica | Não |
| DEP_ASTEC | Não se aplica | Assessoria Técnica (ASTEC) | Específica | Não |
| DEP_SAS | Não se aplica | Superintendência de Acompanhamento de Serviços Aéreos (SAS) | Específica | Não |

| Conjunto de Dados | Política Pública Relacionada | Área Responsável | Categoria de Compartilhamento | Publicado em formato aberto no dados.gov.br? |
|---------------------------------------------------------------------------------------------------------------------------------------|------------------------------|--------------------------------------------------------------|-------------------------------|----------------------------------------------|
| DEP_SGM | Não se aplica | Superintendência de Governança e Meio Ambiente (SGM) | Específica | Não |
| DEP_SIA | Não se aplica | Superintendência de Infraestrutura Aeroportuária (SIA) | Específica | Não |
| DEP_SPI | Não se aplica | Superintendência de Governança e Meio Ambiente (SGM) | Específica | Não |
| DEP_SPO | Não se aplica | Superintendência de Padrões Operacionais (SPO) | Específica | Não |
| Diário de Bordo Digital | Não se aplica | Superintendência de Tecnologia e Transformação Digital (STD) | Específica | Não |
| DM Aeródromo | Não se aplica | Superintendência de Infraestrutura Aeroportuária (SIA) | Específica | Não |
| Documento de Segurança da Aviação Civil (DSAC) | Não se aplica | Superintendência de Infraestrutura Aeroportuária (SIA) | Específica | Não |
| Examinadores Credenciados Autônomos; Examinadores Servidores ANAC; Demandas de voos de check; Informações dos voos de check(SISCHECK) | Não se aplica | Superintendência de Pessoal da Aviação Civil (SPL) | Restrita | Classificado |
| FORM_SCALA | Não se aplica | Superintendência de Pessoal da Aviação Civil (SPL) | Restrita | Não |
| GEPNET | Não se aplica | Superintendência de Tecnologia e Transformação Digital (STD) | Específica | Não |
| Gerenciamento Inspeções de Aeronavegabilidade e Segurança Operacional 2011-2016 | Não se aplica | Superintendência de Padrões Operacionais (SPO) | Específica | Não |
| Gestão de Eventos | Não se aplica | Assessoria de Comunicação Social (ASCOM) | Específica | Não |
| GIASO | Não se aplica | Superintendência de Padrões Operacionais (SPO) | Específica | Não |
| GRC | Não se aplica | Superintendência de Inteligência e Ação Fiscal (SFI) | Específica | Não |
| GRU Corporativo | Não se aplica | Superintendência de Administração e Finanças (SAF) | Restrita | Não |
| GRU Internet | Não se aplica | Superintendência de Administração e Finanças (SAF) | Específica | Não |
| Habilitação | Não se aplica | Superintendência de Pessoal da Aviação Civil (SPL) | Específica | Não |
| Informações de Capacitações Realizadas | Não se aplica | Superintendência de Gestão de Pessoas (SGP) | Restrita | Não |
| Inspeção AVSEC | Não se aplica | Superintendência de Infraestrutura Aeroportuária (SIA) | Específica | Não |
| Inventário de Emissões - Consumo de Combustível | Não se aplica | Superintendência de Governança e Meio Ambiente (SGM) | Específica | Não |
| Inventário de Emissões - Gases do Efeito Estufa | Não se aplica | Superintendência de Governança e Meio Ambiente (SGM) | Específica | Não |
| Inventário de Emissões - Movimentações | Não se aplica | Superintendência de Governança e Meio Ambiente (SGM) | Específica | Não |

| Conjunto de Dados | Política Pública Relacionada | Área Responsável | Categoria de Compartilhamento | Publicado em formato aberto no dados.gov.br? |
|------------------------------------------------------------------|------------------------------|----------------------------------------------------------------|-------------------------------|----------------------------------------------|
| Inventário de Emissões - Poluentes do Ar Local | Não se aplica | Superintendência de Governança e Meio Ambiente (SGM) | Específica | Não |
| Livro RAB | Não se aplica | Superintendência de Aeronavegabilidade (SAR) | Ampla | Não |
| Manifestações de Usuários (Citsmart) | Não se aplica | Ouvidoria (OUV) | Específica | Não |
| Manifestações Jurídicas | Não se aplica | Procuradoria Federal Junto à Agência Nacional (PF) | Específica | Não |
| Nada Consta | Não se aplica | Superintendência de Administração e Finanças (SAF) | Ampla | Não |
| Ocorrências Artigos Perigosos | Não se aplica | Superintendência de Padrões Operacionais (SPO) | Específica | Não |
| Ocorrências de Afastamentos de Servidores | Não se aplica | Superintendência de Gestão de Pessoas (SGP) | Restrita | Não |
| Ocorrências de dificuldades em serviço em aeronaves | Não se aplica | Superintendência de Aeronavegabilidade (SAR) | Ampla | Não |
| Orçamento dos projetos | Não se aplica | Superintendência de Governança e Meio Ambiente (SGM) | Ampla | Não |
| Parcelamento | Não se aplica | Superintendência de Administração e Finanças (SAF) | Específica | Não |
| PDIR Aprovados | Não se aplica | Superintendência de Infraestrutura Aeroportuária (SIA) | Ampla | Não |
| Pergamarc | Não se aplica | Assessoria Técnica (ASTEC) | Específica | Não |
| Pessoas Alocadas a MPRs | Não se aplica | Superintendência de Governança e Meio Ambiente (SGM) | Restrita | Não |
| Planilha SIGA | Não se aplica | Superintendência de Padrões Operacionais (SPO) | Específica | Não |
| Plano de Desenvolvimento de Pessoas | Não se aplica | Superintendência de Gestão de Pessoas (SGP) | Ampla | Não |
| Portal Único de Notificações | Não se aplica | Assessoria de Segurança Operacional (ASSOP) | Específica | Não |
| Processo de certificação de oficinas | Não se aplica | Superintendência de Padrões Operacionais (SPO) | Restrita | Não |
| Processo normativo - SAR | Não se aplica | Superintendência de Aeronavegabilidade (SAR) | Ampla | Não |
| Programa de gestão ANAC+ | Não se aplica | Superintendência de Gestão de Pessoas (SGP) | Ampla | Não |
| Programas de certificação | Não se aplica | Superintendência de Aeronavegabilidade (SAR) | Específica | Não |
| Reequilíbrios Econômico-Financeiros de Concessões Aeroportuárias | Não se aplica | Superintendência de Regulação Econômica de Aeroportos (SRA) | Ampla | Não |
| Registro de operações aéreas 121 e respectivas tripulações | Não se aplica | Superintendência de Padrões Operacionais (SPO) | Restrita | Não |
| SCA | Não se aplica | Superintendência de Tecnologia e Transformação Digital (STD) | Específica | Não |
| SCP | Não se aplica | Procuradoria Federal Junto à Agência Nacional (PF) | Específica | Não |
| SCP ASJIN | Não se aplica | Assessoria de Julgamento de Autos em Segunda Instância (ASJIN) | Específica | Não |
| SCP Demanda | Não se aplica | Gabinete (GAB) | Específica | Não |
| SCP Multas | Não se aplica | Assessoria de Julgamento de Autos em Segunda Instância (ASJIN) | Restrita | Não |
| SCP Sapiens | Não se aplica | Procuradoria Federal Junto à Agência Nacional (PF) | Específica | Não |

| Conjunto de Dados | Política Pública Relacionada | Área Responsável | Categoria de Compartilhamento | Publicado em formato aberto no dados.gov.br? |
|-----------------------------------------------------|------------------------------|--------------------------------------------------------|-------------------------------|----------------------------------------------|
| SEI+ | Não se aplica | Superintendência de Padrões Operacionais (SPO) | Restrita | Não |
| SEI / SIP | Não se aplica | Assessoria Técnica (ASTEC) | Específica | Não |
| SGSO 121 | Não se aplica | Superintendência de Padrões Operacionais (SPO) | Específica | Não |
| SIGED | Não se aplica | Superintendência de Gestão de Pessoas (SGP) | Específica | Não |
| SIRIS | Não se aplica | Auditoria Interna (AUD) | Específica | Não |
| SISAD | Não se aplica | Superintendência de Gestão de Pessoas (SGP) | Ampla | Não |
| Sistema de Peticionamento Eletrônico (SPE) | Não se aplica | Assessoria Técnica (ASTEC) | Específica | Não |
| Sistema Santos Dumont de English Assesment (SYSDEA) | Não se aplica | Superintendência de Pessoal da Aviação Civil (SPL) | Restrita | Não |
| SPEF | Não se aplica | Superintendência de Inteligência e Ação Fiscal (SFI) | Específica | Não |
| Teste AVSEC | Não se aplica | Superintendência de Infraestrutura Aeroportuária (SIA) | Específica | Não |
| Transporte de Artigos Perigosos | Não se aplica | Superintendência de Padrões Operacionais (SPO) | Específica | Não |

*Os documentos relativos à exclusão de conjuntos de dados do PDA encontram-se no seguinte endereço eletrônico: <https://www.gov.br/anac/pt-br/acesso-a-informacao/dados-abertos>

ANEXO 2 – PLANO DE AÇÃO PARA O BIÊNIO 2026 – 2027

| N. | CONJUNTO DE DADOS PROPOSTO | ÁREA ORGANIZACIONAL | ESFORÇO ESTIMADO | DATA DE INÍCIO | DATA DE FINALIZAÇÃO |
|-----------|------------------------------------------------------------------|-------------------------------------------------------------|-------------------------|-----------------------|----------------------------|
| 1 | Livro RAB | Superintendência de Aeronavegabilidade (SAR) | Alto | Seg 02/02/26 | Sex 03/04/26 |
| 2 | Certificação de Tipo Projetos Aprovados Produtos Isentos | Superintendência de Aeronavegabilidade (SAR) | Baixo | Seg 01/06/26 | Sex 10/07/26 |
| 3 | Aeronaves Avariadas | Superintendência de Padrões Operacionais (SPO) | Baixo | Seg 07/09/26 | Sex 16/10/26 |
| 4 | Reequilíbrios Econômico-Financeiros de Concessões Aeroportuárias | Superintendência de Regulação Econômica de Aeroportos (SRA) | Baixo | Seg 14/12/26 | Sex 22/01/27 |
| 5 | Nada Consta | Superintendência de Administração e Finanças (SAF) | Baixo | Seg 22/03/27 | Sex 30/04/27 |
| 6 | Pleitos de Revisão Extraordinária nos contratos de concessão | Superintendência de Regulação Econômica de Aeroportos (SRA) | Baixo | Seg 28/06/27 | Sex 06/08/27 |
| 7 | PDIR Aprovados | Superintendência de Infraestrutura Aeroportuária (SIA) | Alto | Seg 04/10/27 | Sex 03/12/27 |

